

■ NEU ■ ABBR. ■ BEST.

-14-

geprüft

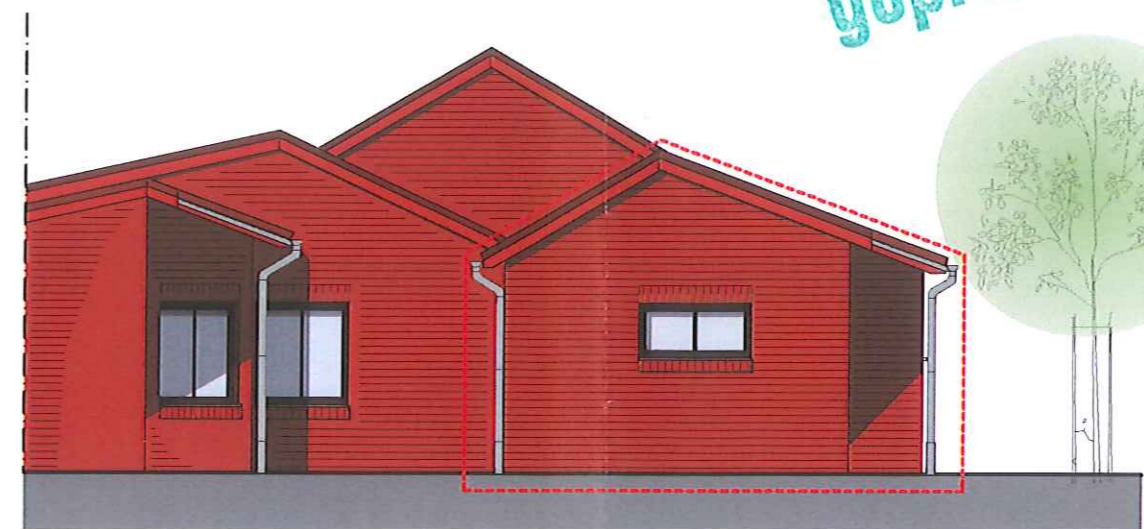
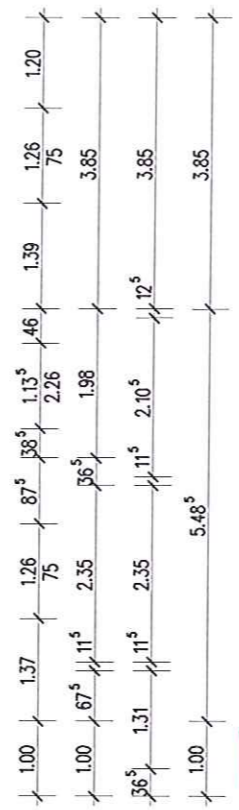
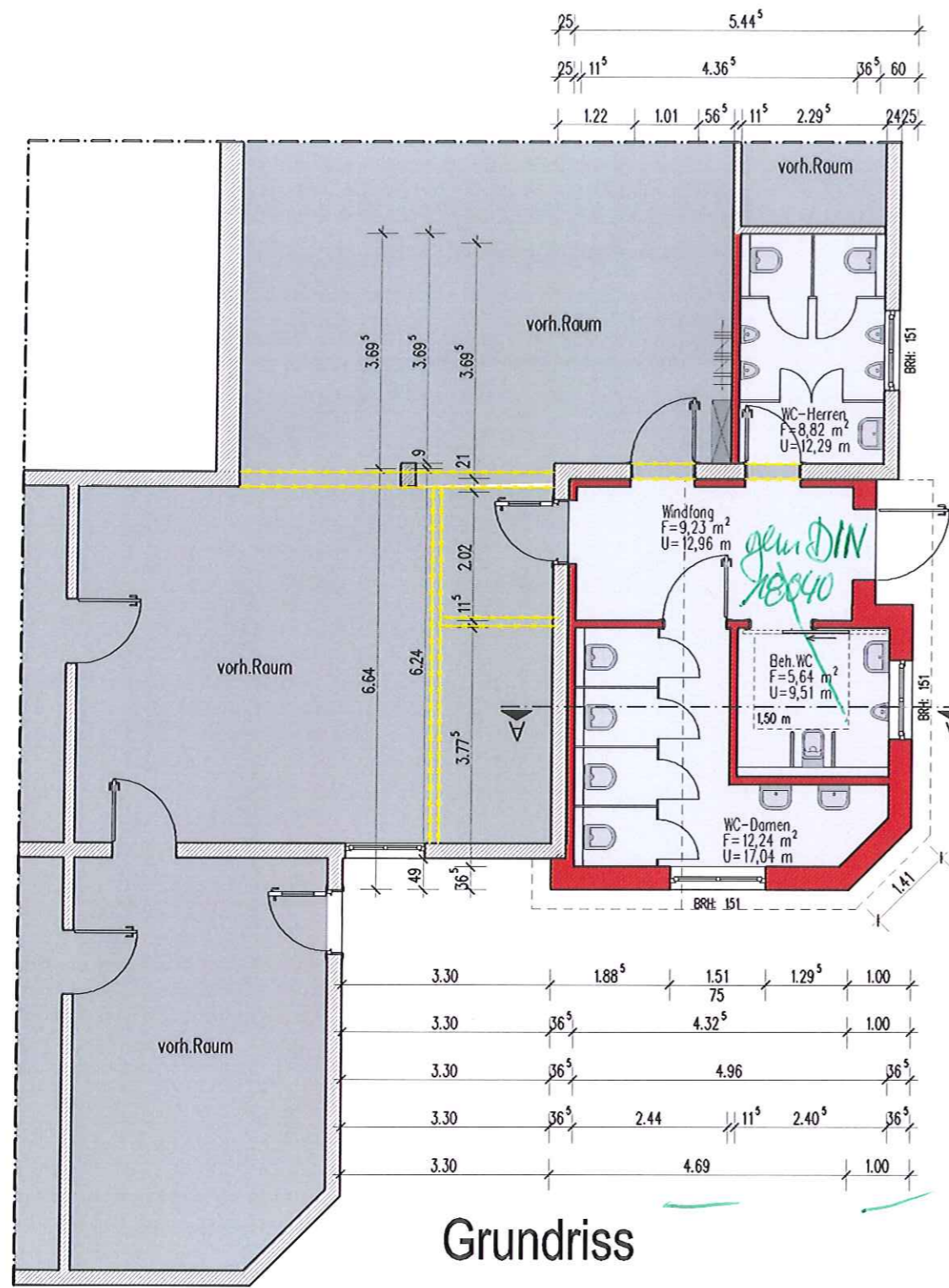

Ansicht Süden

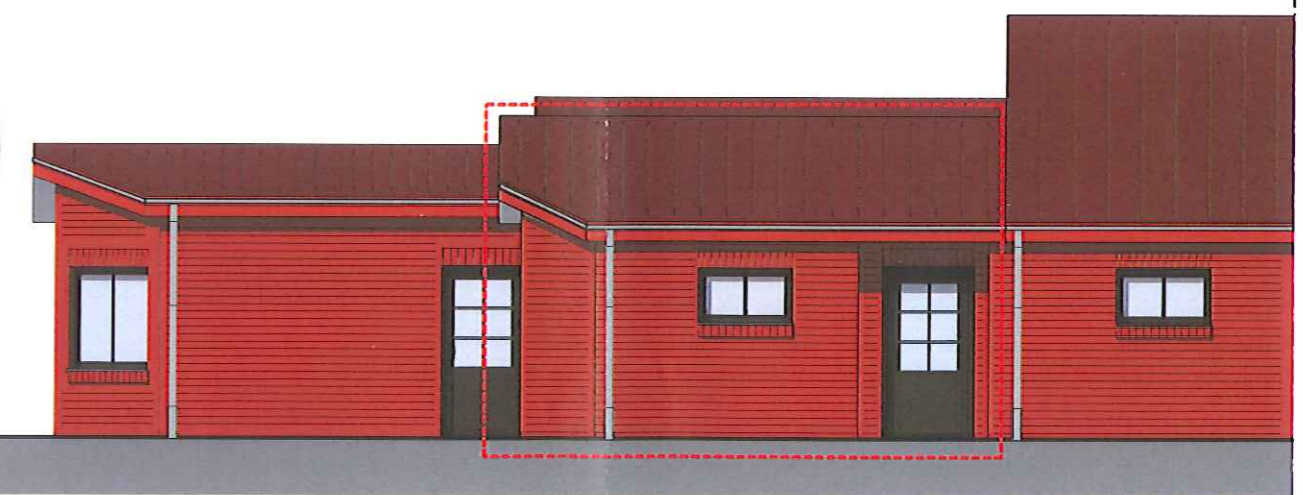
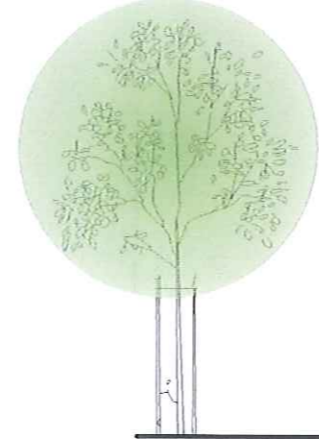

Ansicht Osten

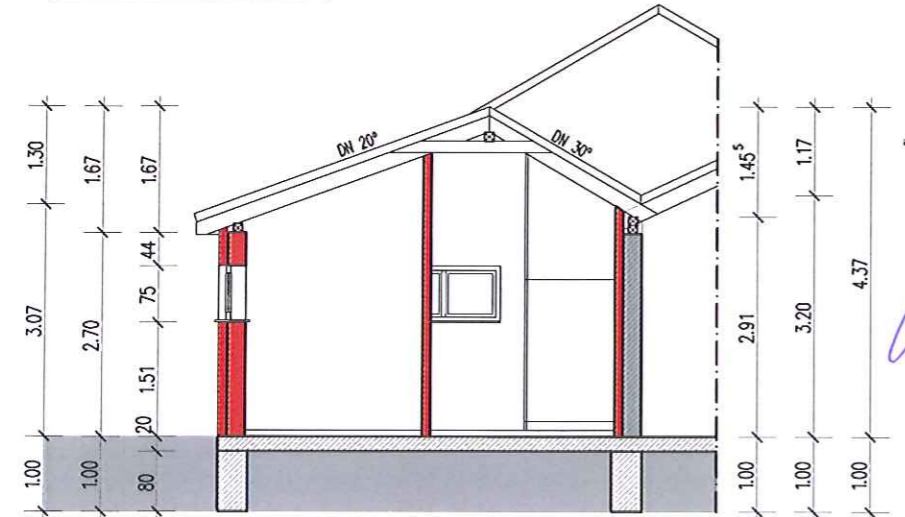

Schnitt A - A

(Handwritten signature)
 U. V. G. *(Handwritten initials)*
 Ingeborg Thalmann
 Architekt
 17764
 31044
 17764

Alle Maße sind Rohbaumaße und sind vor Baubeginn zu prüfen!
 Die Zeichnung ist nur gültig in Verbindung mit der statischen Berechnung!

BAUVORHABEN: An-u. Umbau der Sanitäranlagen		BAUORT: Am Sportplatz 13 28832 Achim		PLANER: Ingenieurbüro A. Thalmann Statik Planung Bauleitung	
BAUHERR: Schützenverein zu Baden Am Sportplatz 13 28832 Achim		BAUTEIL: Bauantrag	MARSTAB: 1 : 100	Am Mühlenfeld 27 27321 Thedinghausen Tel. 04204-91 31 23 a.thalmann@t-online.de	
		DATUM: 03.02.2016	BEARBEITER: OS		

Mitwoch, 16. März 2016
 Schützenverein WC-Anbau Baden 12
 Z1Sprü2016